

---

ANLEITUNG ZUM EINSTIEG  
WEBMAIL UND LMS AM  
B(R)G SEEKIRCHEN

---

## Inhalt

1	Einstieg über die Schulwebseite des B(R)G Seekirchen.....	2
2	Einstieg direkt über die Office 365 Webadresse. ....	6
3	Einstieg über die Schulwebseite des B(R)G Seekirchen.....	9
4	Einstieg direkt über die LMS Webadresse.....	15

# Anmeldung Webmail

Es gibt zwei Möglichkeiten sich im Webmail anzumelden:

- ✓ Einstieg über die Schulwebseite des B(R)G Seekirchen (Webmail) oder
- ✓ Einstieg direkt über die Office 365 Webadresse.

## 1 Einstieg über die Schulwebseite des B(R)G Seekirchen

- ✓ Öffne die Schulwebseite <http://bg-seekirchen.at/> und klicke im linken unteren Bereich auf die Schaltfläche Schulmail

- KALENDER**: Future Space (Montag, 2. März - Mittwoch, 11. März 2020), WSW 3A/B/K Obertauern-abgesagt, WSW 2C/D Wagrain-abgesagt, DELF 5. Klassen (Dienstag, 17. März 2020).
- PREISE UNSERER SCHULE**
- AUTORENLOGIN**
- BIBLIOTHEK**
- ELSA**
- ELEKTRONISCHES LEHRMATERIAL**
- LMS**
- ELTERNVEREIN**
- SCHULMAIL**

A large blue arrow points to the 'SCHULMAIL' link in the sidebar. Other visible links in the sidebar include: Corona-Virus: Tipps für die Bevölkerung, Schulinformation COVID-19 Vorgehensweise an Schulen, Bibliothek: Leicht veränderte Öffnungszeiten im SS, Jugendtagung Jugendrotkreuz, and Online Anmeldung 1. Klasse Schuljahr 2020/21.

- ✓ Es öffnet sich folgende Webseite

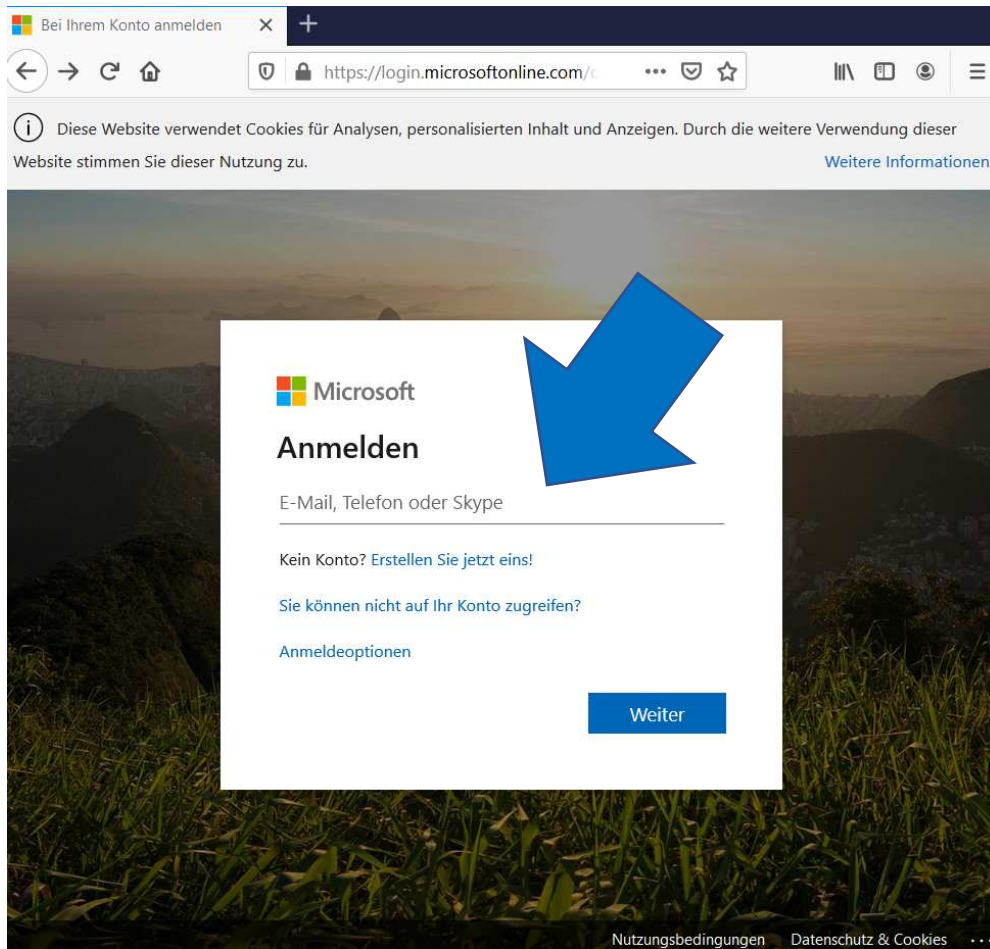

- ✓ Hier bitte den Benutzernamen = Emailadresse eingeben.
- ✓ Danach wird man auf folgende Seite weitergeleitet

- ✓ Hier bitte das Kennwort eingeben: Das Kennwort ist ident mit jenem des Schulnetzes und des Webmails.

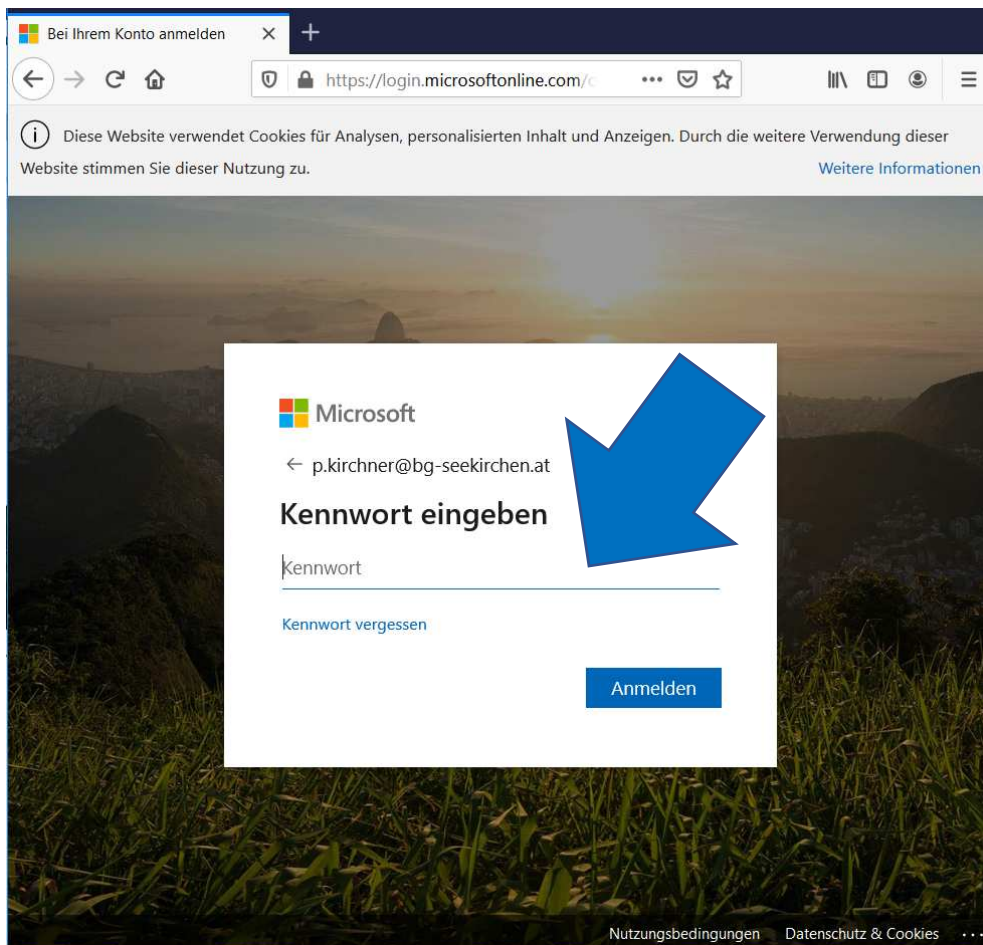

✓ Geschäft – Verbindung mit der Office 365 Startseite erfolgt.....

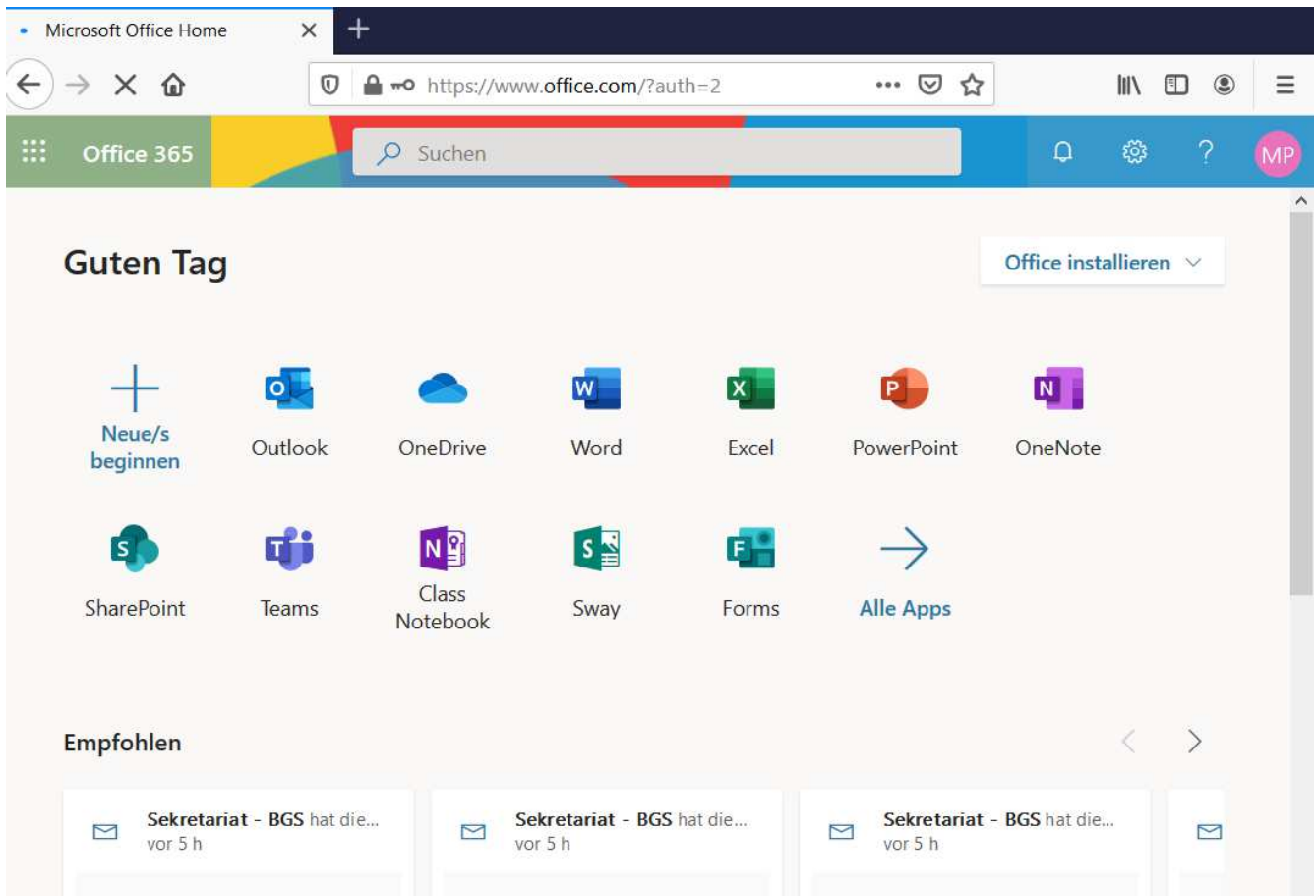

## 2 Einstieg direkt über die Office 365 Webadresse.

- ✓ Gib im Browser folgende Internetadresse ein: <http://portal.office.com/>
- ✓ Es erscheint folgende Webseite.

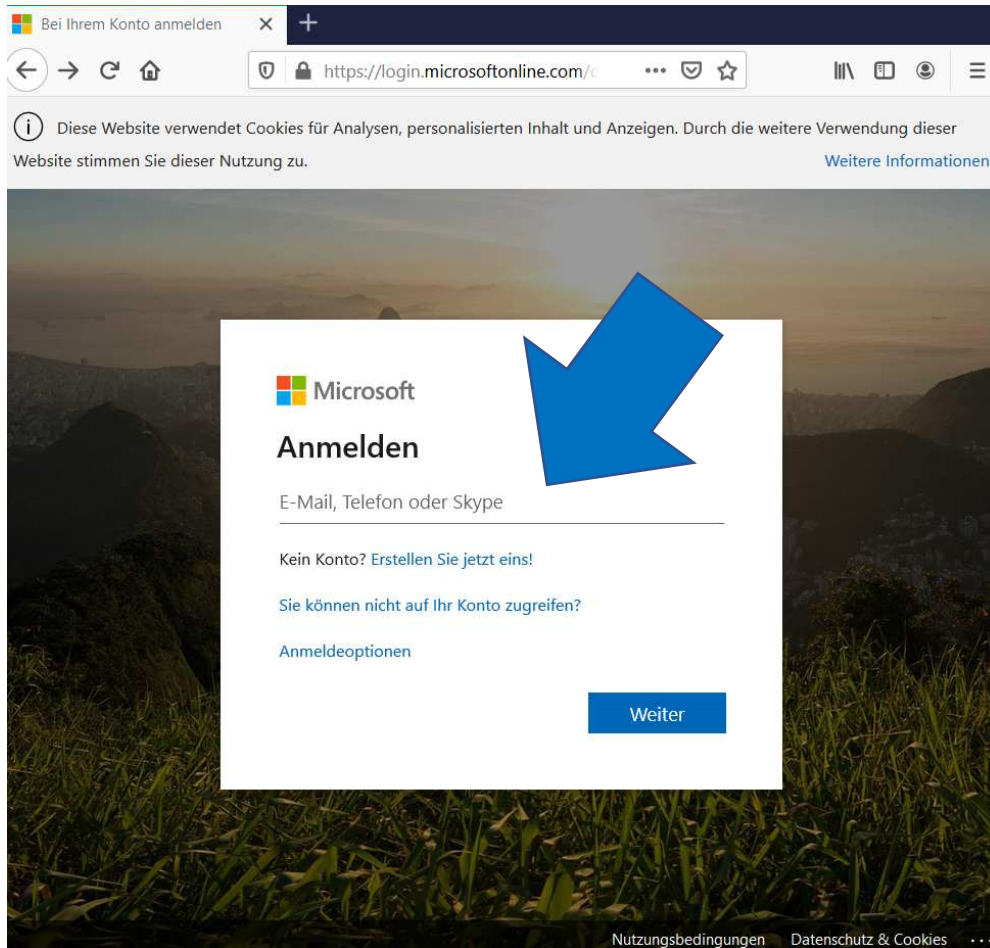

- ✓ Hier bitte den **Benutzernamen = Emailadresse** eingeben.
- ✓ Danach wird man auf folgende Seite weitergeleitet

- ✓ Hier bitte das Kennwort eingeben: Das Kennwort ist ident mit jenem des Schulnetzes und des Webmails.

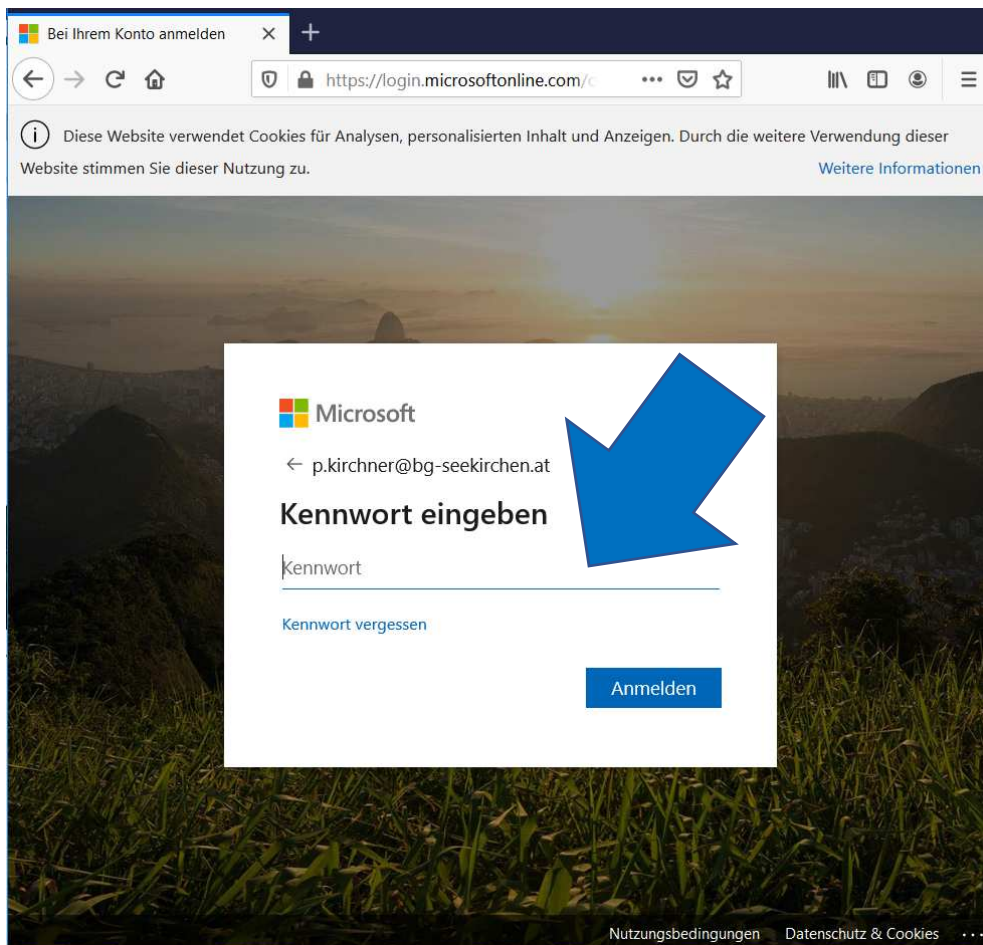

✓ Geschäft – Verbindung mit der Office 365 Startseite erfolgt.....

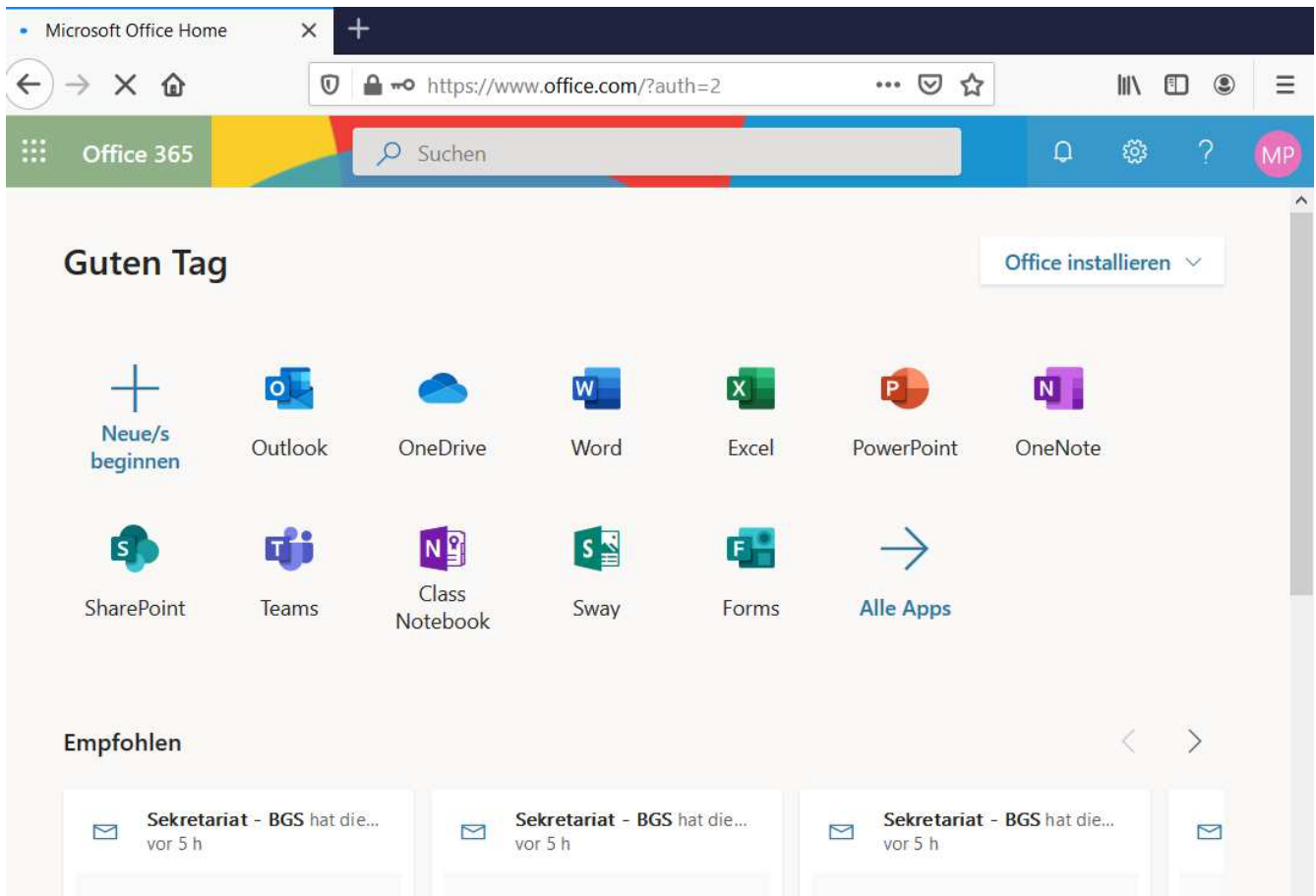

# Anmeldung LMS

Es gibt zwei Möglichkeiten sich auf der Lernplattform LMS anzumelden:

- ✓ Einstieg über die Schulwebseite des B(R)G Seekirchen (LMS) oder
- ✓ Einstieg direkt über die LMS Webadresse.

## 3 Einstieg über die Schulwebseite des B(R)G Seekirchen

- ✓ Öffne die Schulwebseite <http://bg-seekirchen.at/> und klicke im linken unteren Bereich auf die Schaltfläche LMS

Below the navigation bar, there are several content blocks:

- Corona-Virus: Tipps für die Bevölkerung** (with icons for hand hygiene, masks, and social distancing)
- SCHULINFORMATION COVID-19 VORGEHENSWEISE AN SCHULEN** (with a 'mehr >' link)
- Öffnungszeiten Bibliothek** (with a table of opening hours for 2019/20)
- BIBLIOTHEK: LEICHT VERÄNDERTE ÖFFNUNGSZEITEN IM SS** (with a 'mehr >' link)
- KALENDER** (with a list of events for March 2020):
  - MO 02: Future Space (Montag, 2. März - Mittwoch, 11. März 2020)
  - SO 15: WSW 3A/B/K Obertauern - abgesagt (mehr >)
  - MO 16: WSW 2C/D Wagrain-abgesagt (mehr >)
  - DI 17: DELF 5. Klassen (Dienstag, 17. März 2020)
- PREISE UNSERER SCHULE** (with a list of links):
  - AUTORENLOGIN
  - BIBLIOTHEK
  - ELSA
  - ELEKTRONISCH
  - LMS (highlighted with a yellow arrow)
  - ELTERNVEREIN
- Jugendrotkreuz Frühjahrsaktion 2020** (with a 'mehr >' link)
- JUGENDTAGUNG JUGENDROTKREUZ** (with a 'mehr >' link)
- Online Anmeldung 1. Klasse Schuljahr 2020/21** (with a 'mehr >' link)

- ✓ Man wird mit der Anmeldeseite von LMS verbunden
- ✓ Hier auf den orange Schaltfläche **Office 365 Anmeldung** klicken

Stress vor Prüfungen?

E-Mail-Adresse

Passwort

Anmelden

Passwort vergessen?  
Registrieren

Office 365 Anmeldung

Das muss nicht sein...

Erste Schritte mit LMS.at

Starten Sie noch heute und verschaffen Sie sich einen **Überblick** in 2 Minuten.

digi4school und LMS.at

Sie möchten Ihre Schulbücher von digi4school jetzt auch im LMS haben? Verknüpfen Sie Ihr LMS-Benutzerkonto

- ✓ Es erscheint folgende Webseite.

**LMS** Anmelden

Anmelden mit Microsoft Office 365 Kennung

**BITTE BEACHTEN SIE:**

- Wenn Sie in LMS bereits registriert sind, aber **NICHT die Kennung von O365 in LMS** verwenden, dann dürfen Sie **nicht einfach mit O365 einloggen!**
- **GRUND:** Es wird eine neue Kennung auf LMS angelegt und Sie sehen die Kurse nicht mehr.
  - Bsp.: Lehrer Huber Franz verwendet seit 3 Jahren LMS mit der Kennung franz.huber@gmail.com. Durch den O365 Einsatz erhält er von der Schule die Kennung franz.huber@musterschule.at und meldet sich mit dem O365 LOGIN an. -> Die Konsequenz ist, dass er eine **NEUE** Kennung auf LMS erhält und die eigenen Kurse nicht sieht. **ER IST DOPPELT ANGELEGT WORDEN!**
- **LÖSUNG:** Aktivieren Sie unter **"MEINE EINSTELLUNGEN" - OFFICE 365 EINSTELLUNGEN** die Verbindung zu Office 365.

**Office 365 Einstellungen**  
Microsoft Azure Login aktivieren Diese Verbindung wird gespeichert und kann bei Schulwechsel

auch wieder gelöst werden, wenn Sie die Office 365 - Kennung behalten möchten.

**Mit meinem  
Office 365  
Login anmelden**

Bitte beachten Sie obigen Hinweis bevor Sie den Login nutzen!

**Voraussetzungen**

Für das Anmelden mit Office 365 Kennung müssen Sie von Ihrer Schule eine gültige Zugangskennung für [portal.office.com](https://portal.office.com) erhalten haben **UND DIESE KENNUNG MUSS VOM LMS-SCHULADMIN MIT DER OFFICE 365 KENNUNG VERKNÜPFT WORDEN SEIN!** Sollte es Probleme mit der Anmeldung geben, wenden Sie sich an Ihre Schule.

**Infos für IT-Administratoren an der Schule**

Damit die Schüler/innen und Lehrer/innen sich mit Office 365 Kennungen anmelden können, müssen Sie die Domäne der Schule in LMS.at freischalten lassen. Details finden Sie auf [LMS4Teachers - Ich bin IT / LMS Admin. - Office 365 nutzen.](#)

**OTP** **READY4 MATURA** **FIT4LMS** **SEMINAR ANGEBOT** **QUICKSTART FÜR LEHRER** **PARTNER & PROJEKTE** **LMS-TEAM ÖSTERREICH**

- ✓ Klicke auf den Button „Mit meinem **Office 365** Login anmelden“

- ✓ Es öffnet sich folgende Webseite

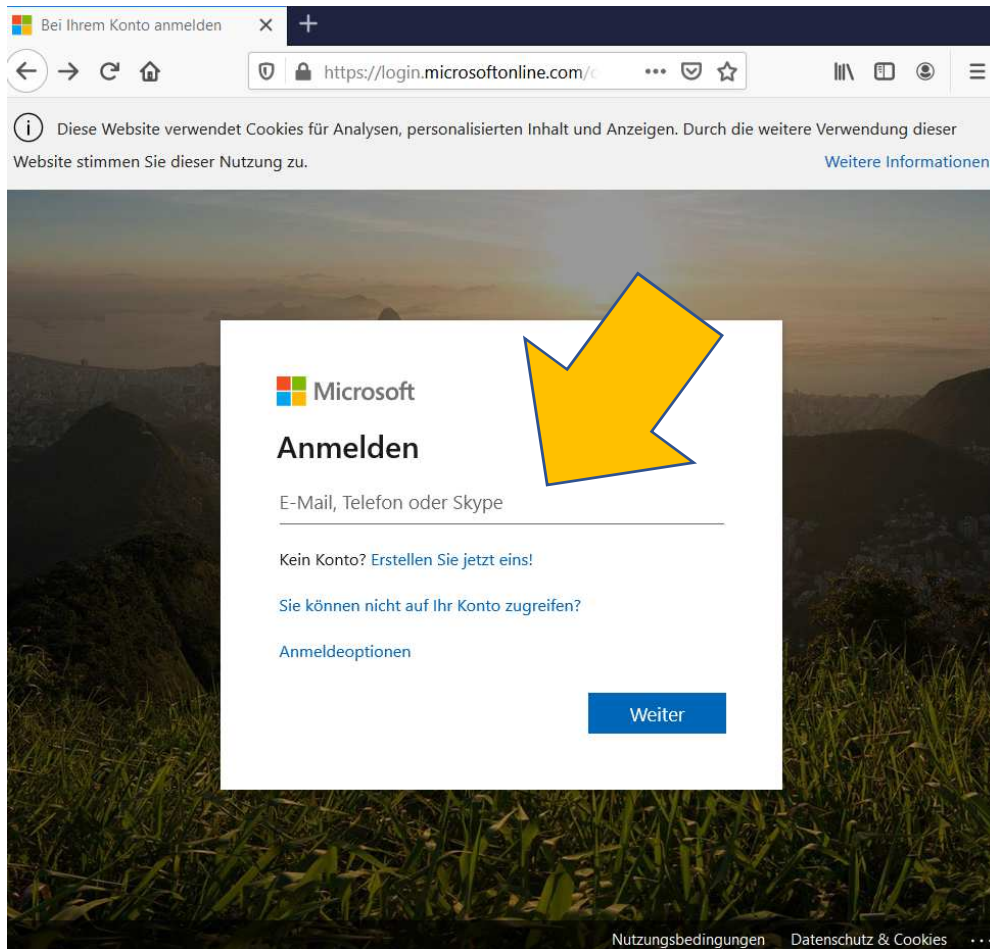

- ✓ Hier bitte den **Benutzernamen = Emailadresse** eingeben.
- ✓ Danach wird man auf folgende Seite weitergeleitet

- ✓ Hier bitte das Kennwort eingeben: Das Kennwort ist ident mit jenem des Schulnetzes und des Webmails.

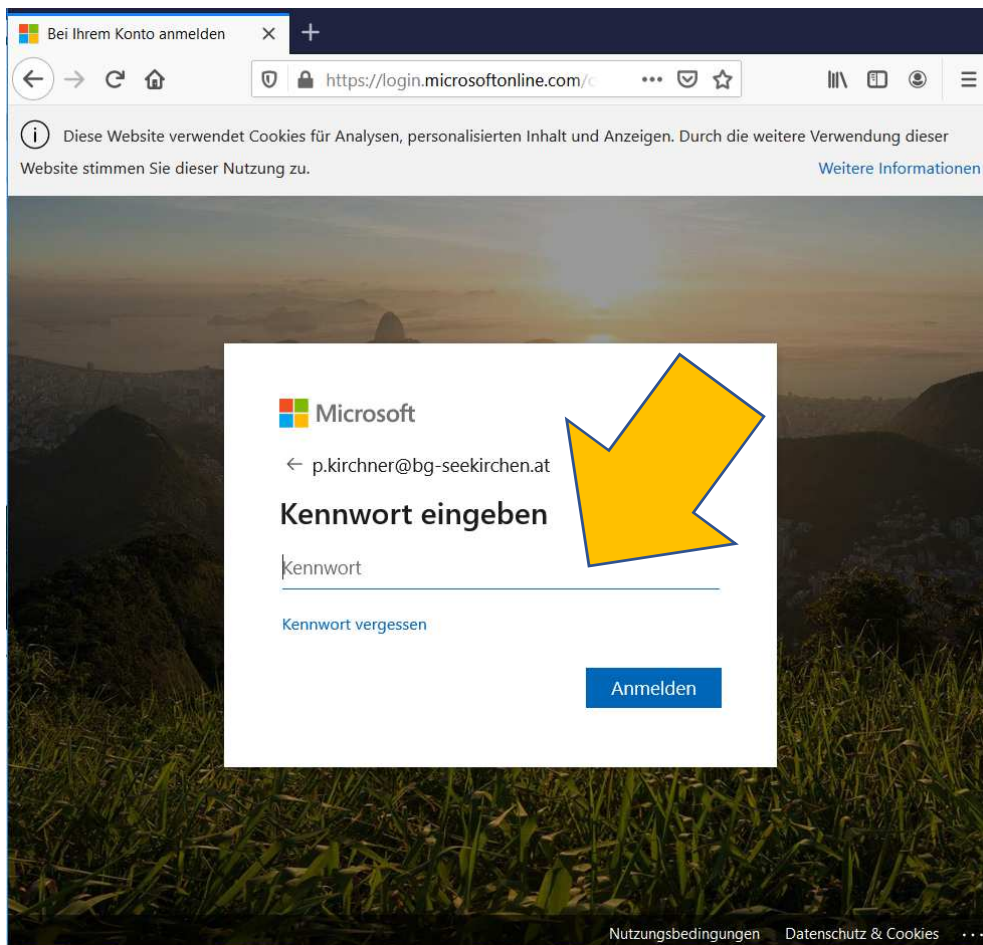

✓ Geschäft – Verbindung mit der LMS Startseite erfolgt.....

at Portalseite

https://lms.at/dotlrn/ 57%

LMS Peter Kirchner

Meine Startseite

**digi4school - Meine digitalen Schulbücher**

**DIGI4SCHOOL**  
Zu meinen digi4school E-Books.  
[Neuen Zugangscode jetzt einlösen](#)

**Mitgliedschaften**

**Kurse / Lernräume**

- 1C UVÜ | Kirchner P. Admin
- 3A GWK | Kirchner P., Schweighofer I. Admin
- 4K SCRATCH Gruppe A | Kirchner P. Admin
- 4K SCRATCH Gruppe B | Kirchner P. Admin
- 4M SCRATCH Gruppe A | Kirchner P. Admin
- 4M SCRATCH Gruppe B | Kirchner P. Admin
- 5M Informatik | Kirchner P. Admin
- Digitale Kompetenzen - Inform. Grundbil... Abmelden
- FIT4LMS - Informationsportal für Schüle... Abmelden
- OTP - digi.komp Basiskurs Abmelden
- OTP - READY4MATURA Mathematik / A... Abmelden

**Klasse**

- 1B Admin
- 1C Admin
- 3C Admin
- 3K Admin

**Schulen/Bildungseinrichtungen** [Schulanmeldung](#)

- BRG Seekirchen am Wallersee Admin

**Gruppen**

- IT-Kurs des Schuljahres

**Aufgaben**

<b>4K SCRATCH Gruppe A</b>		
<b>Beurteilung</b>	Struktogramme	11 abgegeben
<b>5M Informatik</b>		
<b>Beurteilung</b>	EXCEL Hausübung bis 3.3.2020 (Beispiel WENN Funktion 2)	8 abgegeben

**Beurteilung**

- 3A GWK | Schweighofer I., Kirchner P.
- 4K SCRATCH Gruppe A | Kirchner P.
- 4K SCRATCH Gruppe B | Kirchner P.
- 4M SCRATCH Gruppe A | Kirchner P.
- 4M SCRATCH Gruppe B | Kirchner P.
- 5M Informatik | Kirchner P.

**Aktuelles**

IT Kustoden Salzburg

- Information zur Weiterführung des MS-ACH Agreements (04.07.2014)
- Abschaltung alter Proxy der Salzburg AG mit 1. Mai 2014 (04.04.2014)
- Wichtige Information zum MS-ACH Agreement: Windows XP !!! (01.09.2013)

**Mitteilungen**

## 4 Einstieg direkt über die LMS Webadresse

- ✓ Gib im Browser folgende Internetadresse ein: <https://lms.at/o365>
- ✓ Es erscheint folgende Webseite.

**LMS** Anmelden

---

Anmelden mit Microsoft Office 365 Kennung

**BITTE BEACHTEN SIE:**

- Wenn Sie in LMS bereits registriert sind, aber **NICHT die Kennung von O365 in LMS** verwenden, dann dürfen Sie **nicht einfach mit O365 einloggen!**
- **GRUND:** Es wird einen neue Kennung auf LMS angelegt und Sie sehen die Kurse nicht mehr.
  - Bsp.: Lehrer Huber Franz verwendet seit 3 Jahren LMS mit der Kennung franz.huber@gmail.com. Durch den O365 Einsatz erhält er von der Schule die Kennung franz.huber@musterschule.at und meldet sich mit dem O365 LOGIN an. -> Die Konsequenz ist, dass er eine NEUE Kennung auf LMS erhält und die eigenen Kurse nicht sieht. ER IST DOPPELT ANGELEGT WORDEN!
- **LÖSUNG:** Aktivieren Sie unter "**MEINE EINSTELLUNGEN**" - OFFICE 365 EINSTELLUNGEN die Verbindung zu Office 365.

Office 365 Einstellungen Diese Verbindung wird gespeichert und kann bei Schulwechsel

Microsoft Azure Login aktivieren

auch wieder gelöst werden, wenn Sie die Office 365 - Kennung behalten möchten.

Mit meinem  
**Office 365**  
Login anmelden

Bitte beachten Sie obigen  
Hinweis bevor Sie den Login nutzen!

**Voraussetzungen**

Für das Anmelden mit Office 365 Kennung müssen Sie von Ihrer Schule eine gültige Zugangs- kennung für [portal.office.com](https://portal.office.com) erhalten haben **UND DIESE KENNUNG MUSS VOM LMS-SCHULADMIN MIT DER OFFICE 365 KENNUNG VERKNÜPFT WORDEN SEIN!**

*Sollte es Probleme mit der Anmeldung geben, wenden Sie sich an Ihre Schule.*

**Infos für IT-Administratoren an der Schule**

Damit die Schüler/innen und Lehrer/innen sich mit Office 365 Kennungen anmelden können, müssen Sie die Domäne der Schule in LMS.at freischalten lassen.

*Details finden Sie auf [LMS4Teachers - Ich bin IT / LMS Admin. - Office 365](#) nutzen.*

OTPREADY! MATURAFIT4LMSSEMINAR ANGEBOTDUICKSTART FÜR LEHRERPARTNER & PROJEKTELMS-TEAM ÖSTERREICH

- ✓ Klicke auf den Button „Mit meinem **Office 365** Login anmelden“

- ✓ Es öffnet sich folgende Webseite

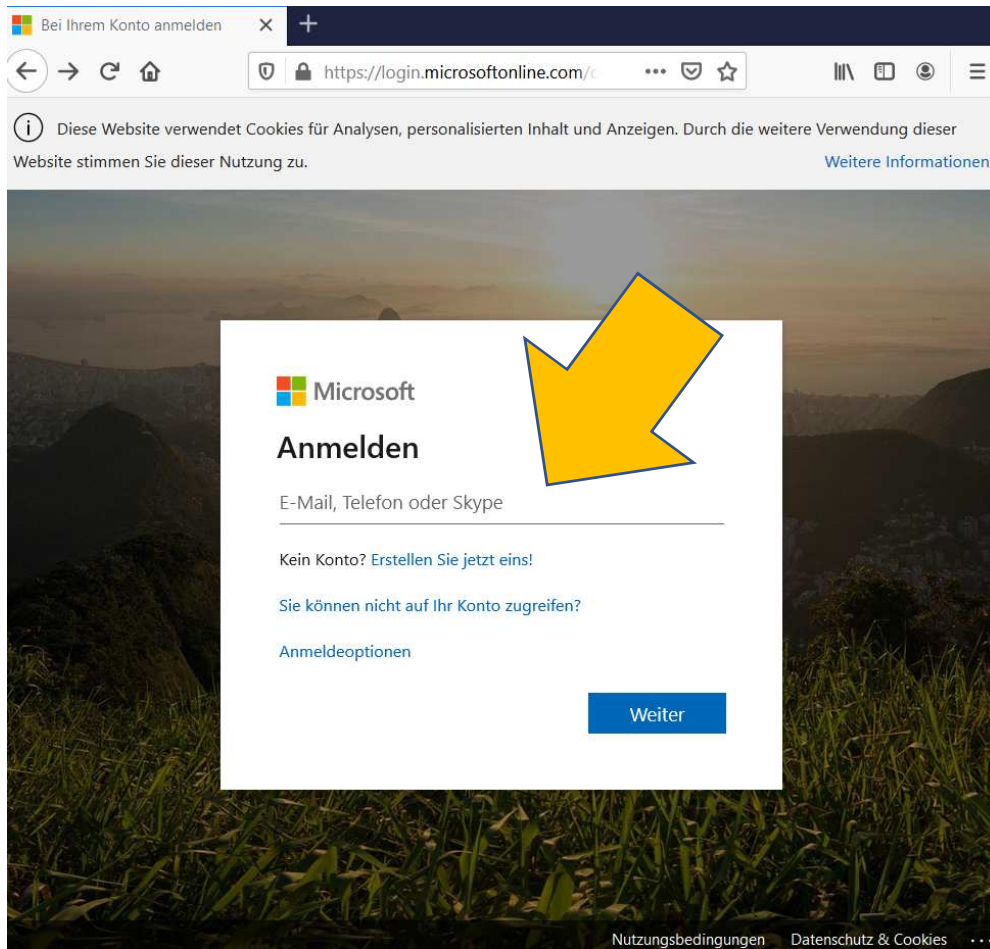

- ✓ Hier bitte den Benutzernamen = Emailadresse eingeben.
- ✓ Danach wird man auf folgende Seite weitergeleitet

- ✓ Hier bitte das Kennwort eingeben: Das Kennwort ist ident mit jenem des Schulnetzes und des Webmails.

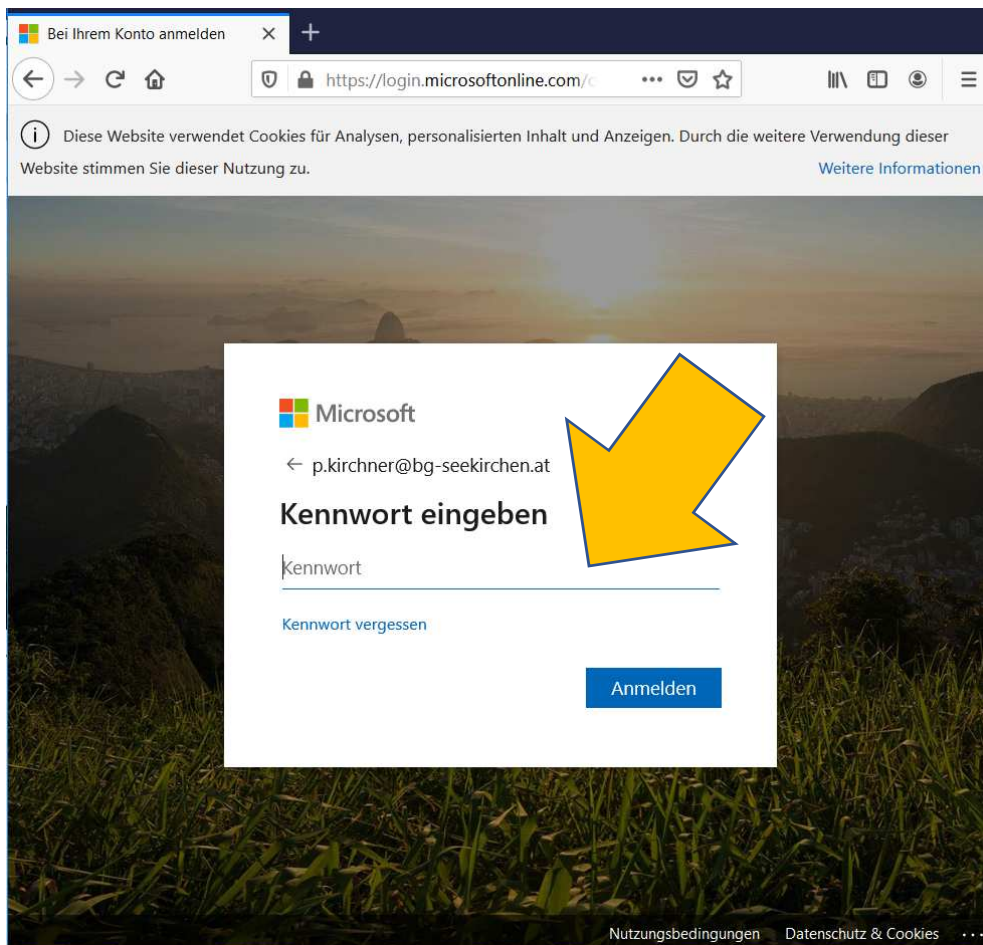

✓ Geschäft – Verbindung mit der LMS Startseite erfolgt.....

at Portalseite

https://lms.at/dotlrn/ 57%

**LMS** Peter Kirchner

Meine Startseite

**digi4school - Meine digitalen Schulbücher**

**DIGI4SCHOOL**  
Zu meinen digi4school E-Books.  
Neuen Zugangscode jetzt einlösen

**Mitgliedschaften**

**Kurse / Lernräume**

1C UVÜ   Kirchner P.	Admin
3A GWK   Kirchner P., Schweighofer I.	Admin
4K SCRATCH Gruppe A   Kirchner P.	Admin
4K SCRATCH Gruppe B   Kirchner P.	Admin
4M SCRATCH Gruppe A   Kirchner P.	Admin
4M SCRATCH Gruppe B   Kirchner P.	Admin
5M Informatik   Kirchner P.	Admin
Digitale Kompetenzen - Inform. Grundbil...	Abmelden
FIT4LMS - Informationsportal für Schüle...	Abmelden
OTP - digi.komp Basiskurs	Abmelden
OTP - READY4MATURA Mathematik / A...	Abmelden

**Klasse**

1B	Admin
1C	Admin
3C	Admin
3K	Admin

**Schulen/Bildungseinrichtungen**

BRG Seekirchen am Wallersee	Schulanmeldung
-----------------------------	----------------

**Gruppen**

IT-Kurs des Schul...	Admin
----------------------	-------

**Aufgaben**

<b>4K SCRATCH Gruppe A</b>		
Beurteilung	Struktogramme	11 abgegeben
<b>5M Informatik</b>		
Beurteilung	EXCEL Hausübung bis 3.3.2020 (Beispiel WENN Funktion 2)	8 abgegeben

**Beurteilung**

3A GWK | Schweighofer I., Kirchner P.  
4K SCRATCH Gruppe A | Kirchner P.  
4K SCRATCH Gruppe B | Kirchner P.  
4M SCRATCH Gruppe A | Kirchner P.  
4M SCRATCH Gruppe B | Kirchner P.  
5M Informatik | Kirchner P.

**Aktuelles**

IT Kustoden Salzburg

- Information zur Weiterführung des MS-ACH Agreements (04.07.2014)
- Abschaltung alter Proxy der Salzburg AG mit 1. Mai 2014 (04.04.2014)
- Wichtige Information zum MS-ACH Agreement: Windows XP !!! (01.09.2013)

**Mitteilungen**